

1. Baixar e salvar a biblioteca Exocad no sistema, em um diretório de sua preferência, por exemplo em "Desktop":

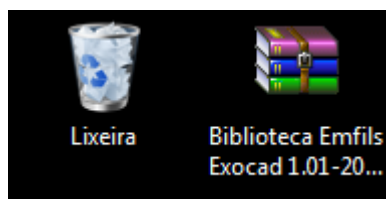

2. Colar o arquivo .rar e descompactar em um diretório de sua preferência, por exemplo em "Desktop", e será extraída a pasta: "Biblioteca Emfils Exocad".

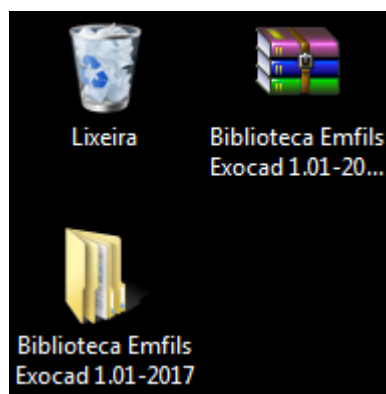

3. Antes de iniciar a instalação, realizar o backup da biblioteca antiga e depois removê-la do sistema.
4. Copiar todas as pastas que estão em "Biblioteca Emfils Exocad", e colar no diretório de instalação do EXOCAD: "... / DentalCADApp / library".

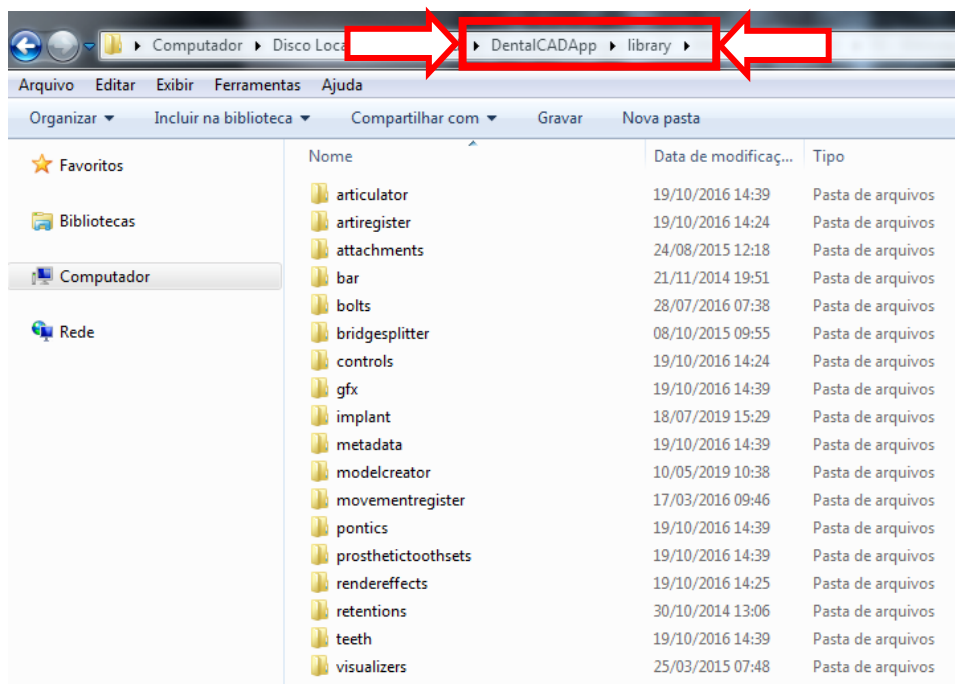

5. Iniciar o Exocad com um novo projeto e verificar se a biblioteca foi carregada corretamente:

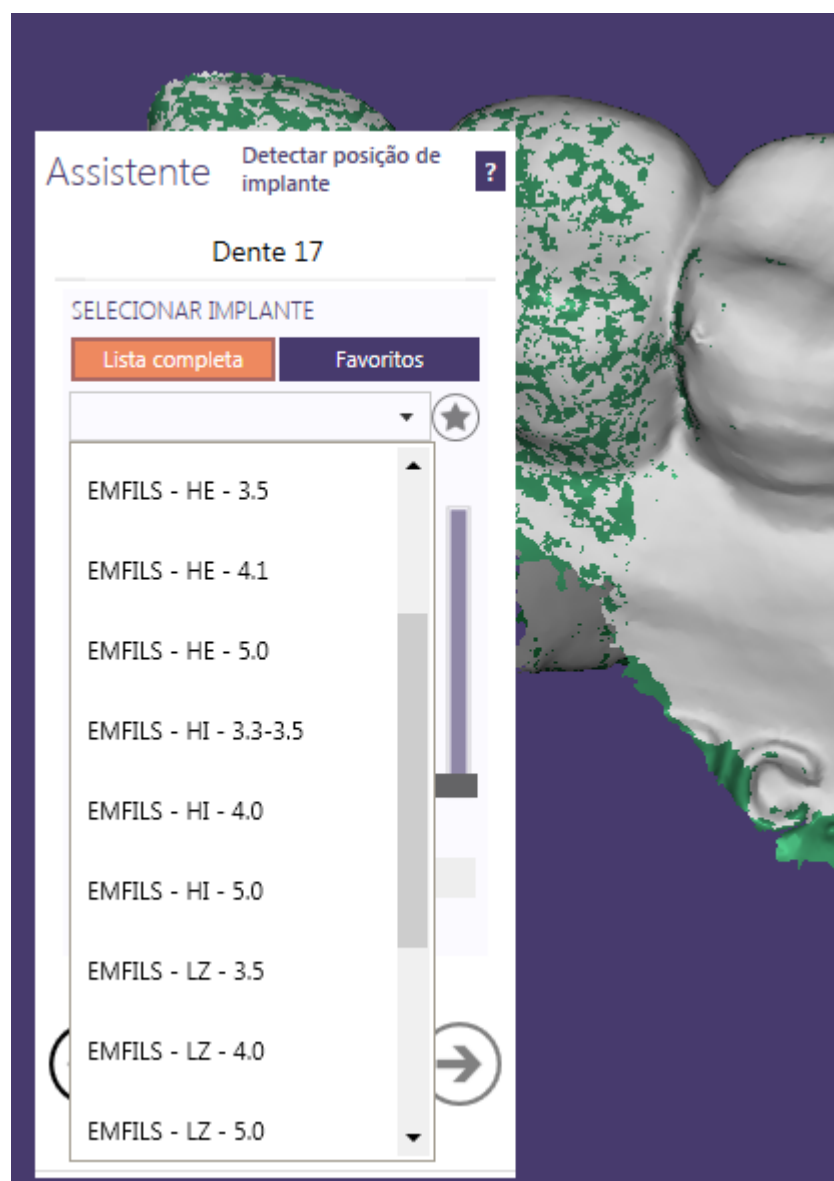



## IMPORTAR BIBLIOTECA EXOCAD

**NOTA:** Ao iniciar um novo projeto e selecionar a biblioteca **EMFILS**, caso receba um aviso (WARNING – UNOFFICIAL EXTENSION OF IMPLANT LIBRARY) dizendo que a mesma é uma versão não oficial, clique em Cancelar (**CANCEL**) e depois em SIM (**YES**).



### Biblioteca de implantes

WARNING - UNOFFICIAL EXTENSION OF IMPLANT LIBRARY

Este tipo de implante não foi testado pelos fabricantes deste software e não são oficiais.  
A operação do software não será garantida.  
Clique "OK" para encontrar outro tipo de implante ou "Cancelar" para usar este mesmo assim.

Type: EMFILS - HE - 4.1

WARNING - UNOFFICIAL EXTENSION OF IMPLANT LIBRARY

OK

Cancelar



### Biblioteca de implantes

Esta extensão de terceiros para a biblioteca de implantes não foi aprovada pelo fabricante do software. Malfunções ou imprecisões poderão acontecer. Tem certeza que quer utilizar este tipo de implante?

Sim

Não